

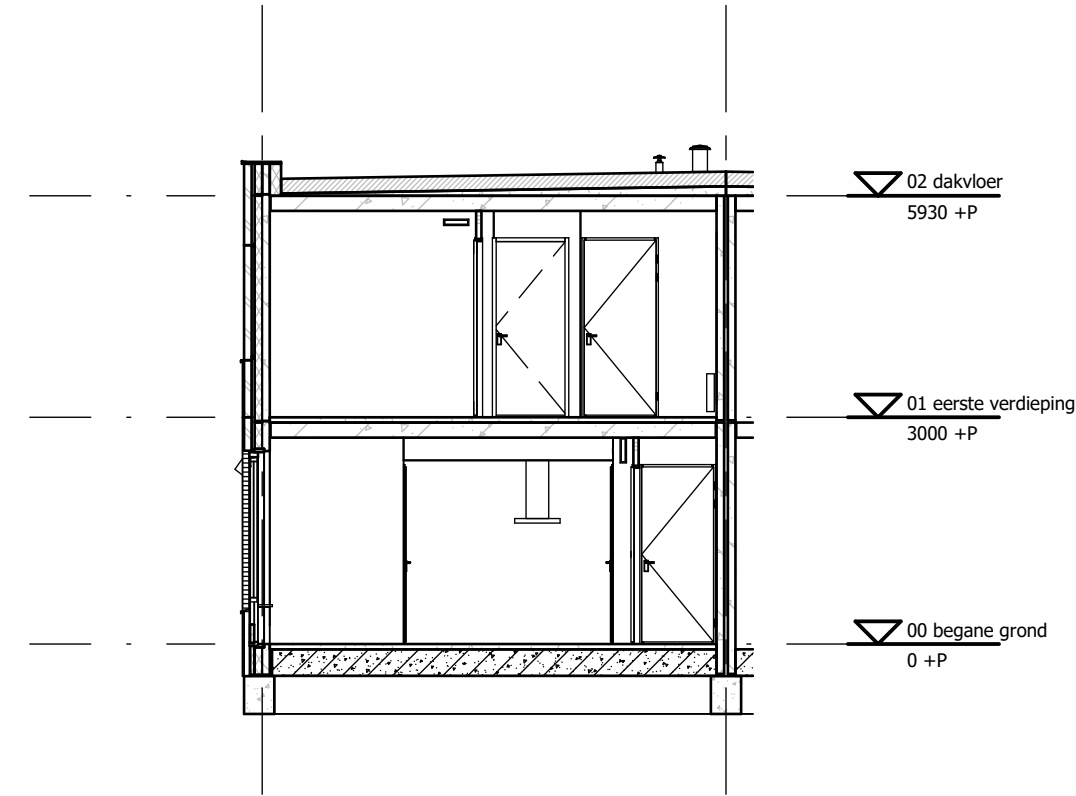

voorgevel nr.25



voorgevel nr.30



dwarsdoorsnede

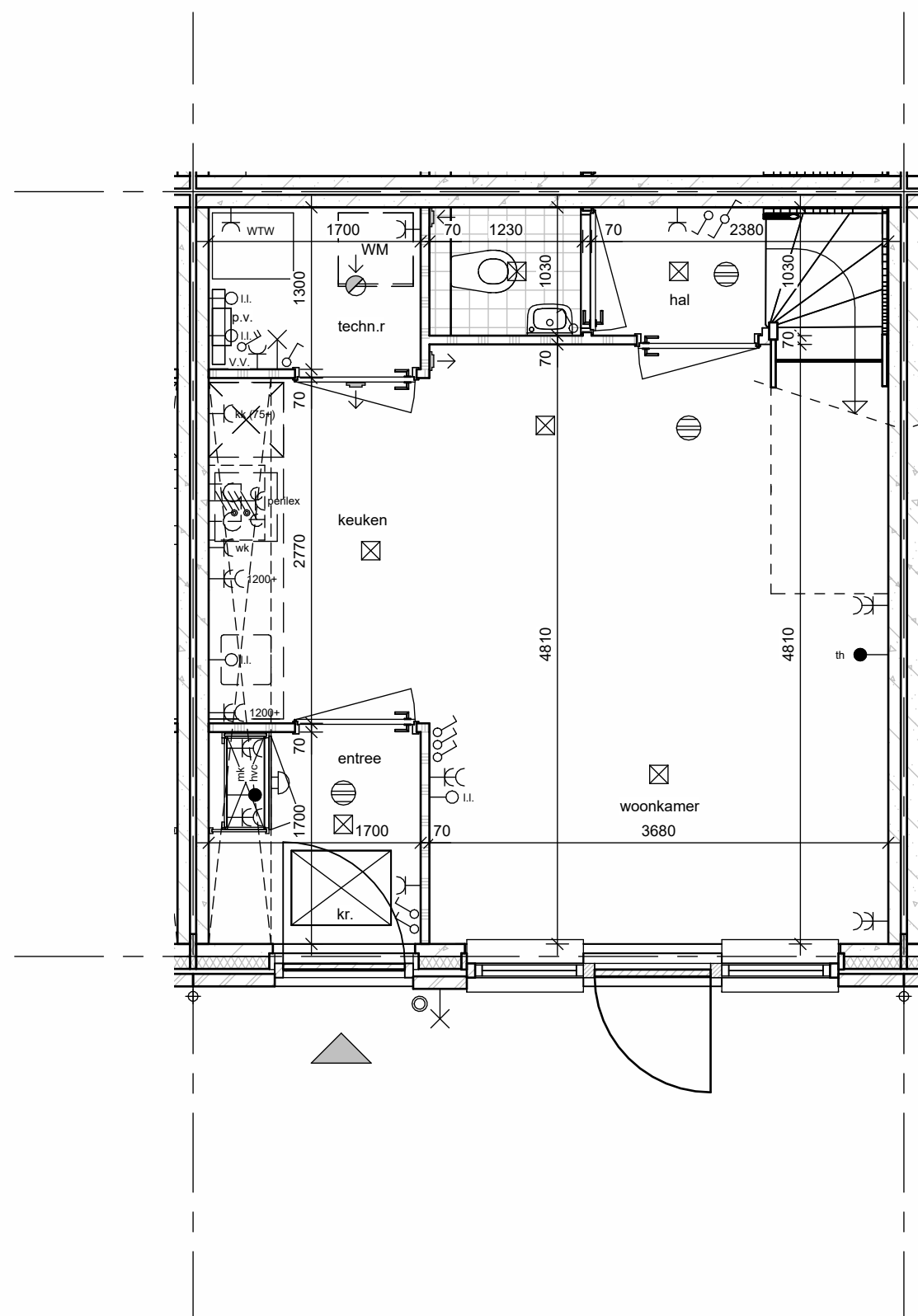

plattegrond begane grond

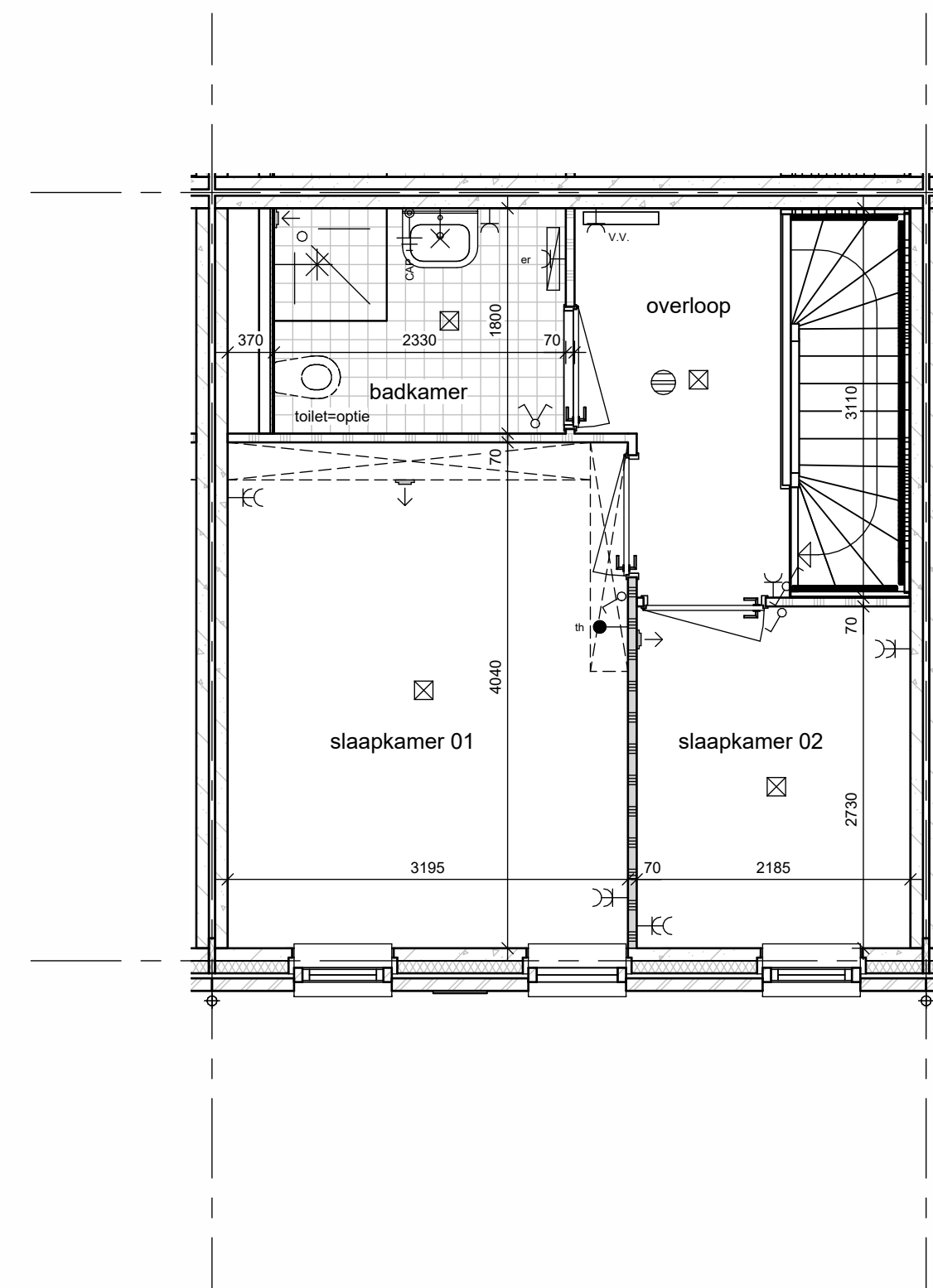

plattegrond eerste verdieping

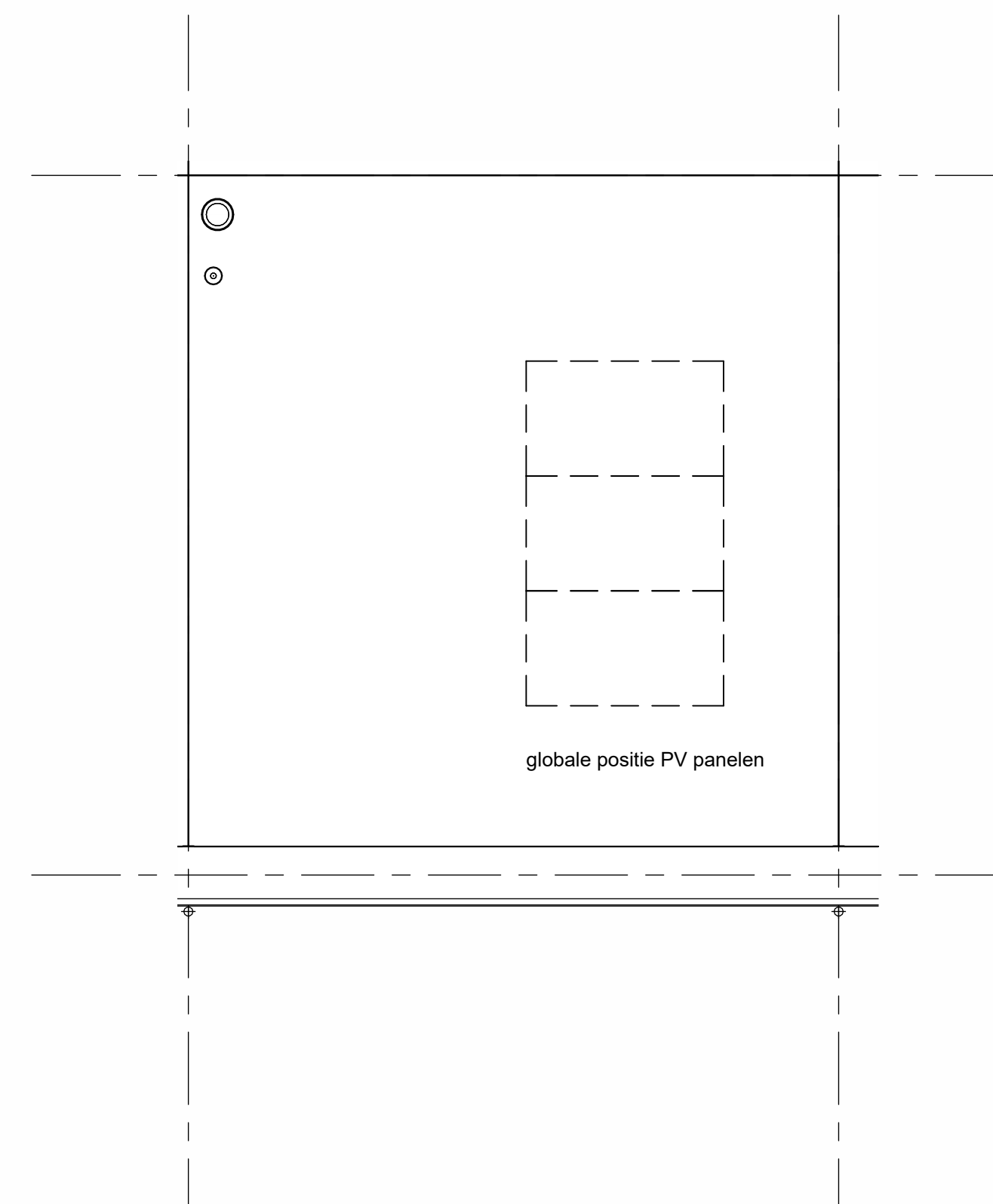

dakplattegrond

Elektra

| | |
|--|---|
| | plafondlicht aansluitpunt (excl. armatuur) |
| | aansluitpunt wandverlichting (excl. armatuur) |
| | enkele schakelaar |
| | schakelaar tbv PV-omvormer |
| | dubbele schakelaar |
| | wissel schakelaar |
| | enkele wandcontactdoos geaard |
| | dubbele wandcontactdoos geaard |
| | centraal aardpunt badkamer |
| | perilex |
| | onbedrade leiding |
| | thermostaat |
| | beldrukker |
| | bel |
| | intercom zonder beeld |
| | koelkast |
| | wasemkap |

Renvooi

| | | | |
|--|-----------------------------|--|---------------------------|
| | WTW ventilatie systeem | | elektrische radiator |
| | opstelplaats wasmachine | | verdelers vloerverwarming |
| | meterkast | | omvormer mbl. PV panelen |
| | rookmelder conform NEN 2555 | | hemelwaterafvoer |
| | metalswerk | | geïsoleerd vloerluis |
| | isolatie | | vent.rooster in plafond |
| | beton prefab | | vent.rooster in wand/koof |
| | lichte scheidingwand | | PV panelen (indicatief) |
| | zware scheidingwand | | |
| | gevelrooster | | |

Opmerkingen

- Positie hemelwaterafvoer kan afwijken van tekening i.v.m. positie woningen in het bouwblok.
- Plaats, aantal en positionering PV panelen is onder voorbehoud. Een en ander conform BENG berekening.
- Voor kleuren zie technische omschrijving.
- Positie aangegeven schakelaars, lichtaansluitpunten, loze leidingen, overige aansluitpunten verwarmingselementen, ventilatieventielen, vloerluis, dakdoorvoeren enz. zijn indicatief.

voor berging zie tekening 10.0.03



situatie, schaal 1 : 1000

Rug aan rug woningen
Bouwnummer: 25, 30



| | |
|---------------------|---------------------|
| project | • Hugo 3 |
| • Heerhugowaard | |
| opdrachtgever | • NeroZero |
| • | |
| onderwerp | • Werkooptekening |
| • Bouwnummer 25, 30 | |
| schaal | • 1:50, 1:100 |
| • | |
| formaat | • A1 |
| • | |
| datum | • 13-06-2024 |
| • | |
| gewijzigd | • |
| • | |
| • | |
| • | |
| projectnummer | • 2326 |
| • | |
| tekeningnummer | • 9.1.02 bnr 25, 30 |